Übersicht: Qualifizierung in den Berufen der Landwirtschaft

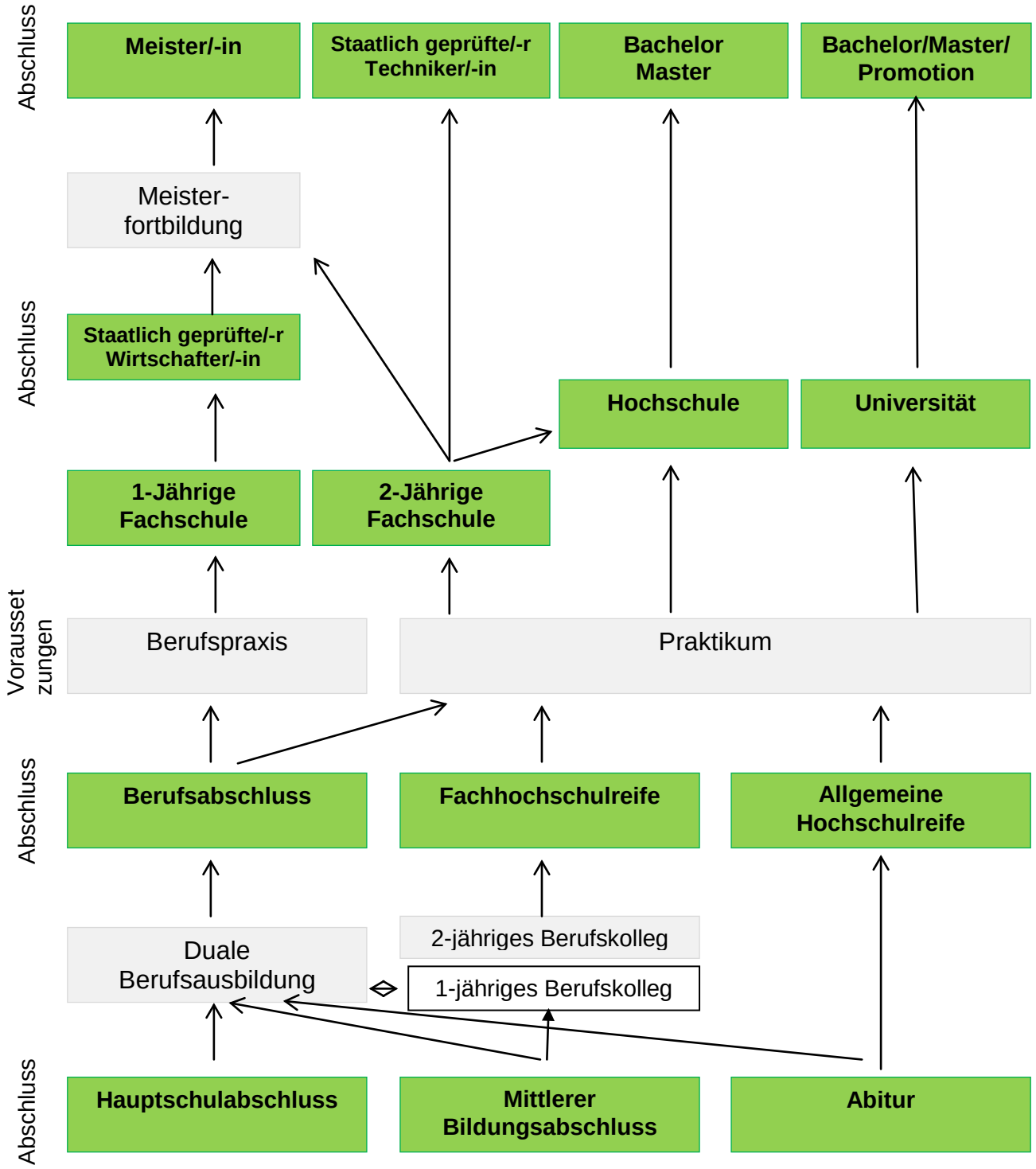

Quelle: https://mlr.baden-wuerttemberg.de/de/startseite/